Laudemus Deum

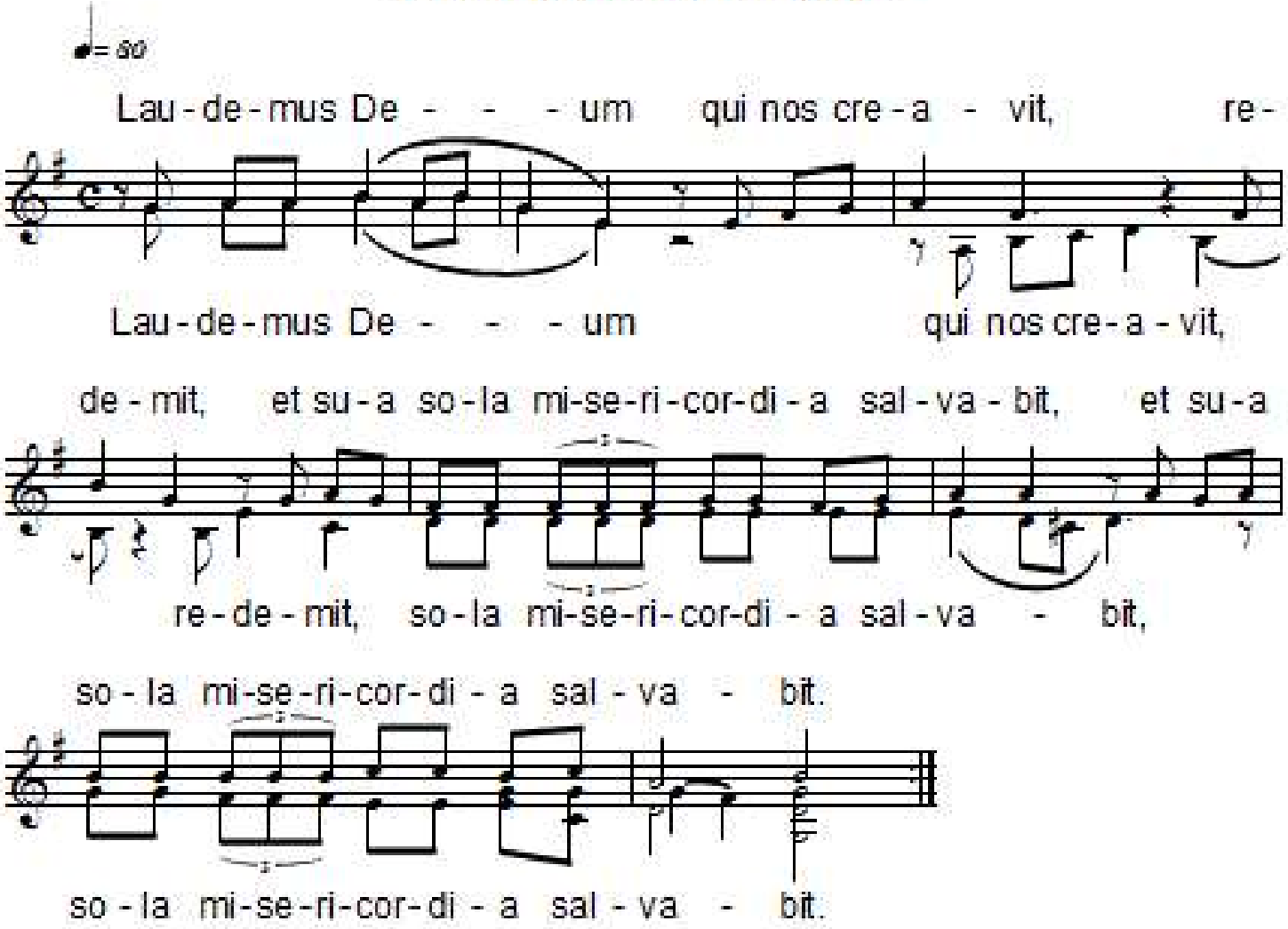

(Louons Dieu qui nous a créés, rachetés et qui nous sauvera par sa seule miséricorde. / Let us praise God who created and redeemed us, and will save us by his mercy alone. / Lodiamo Dio che ci ha creato e redento, e con la sua sola misericordia ci salverà. / Alabemos a Dios que nos ha creado, nos ha redimido y que por su sola misericordia nos salvará. / Loben wir Gott, der uns erschaffen hat, erlöst hat und uns einzig durch sein Erbarmen retten wird. *François d'Assise*)

Music: Taizé

© Ateliers et Presses de Taizé, Communauté de Taizé, 71250 TAIZE, FRANCE